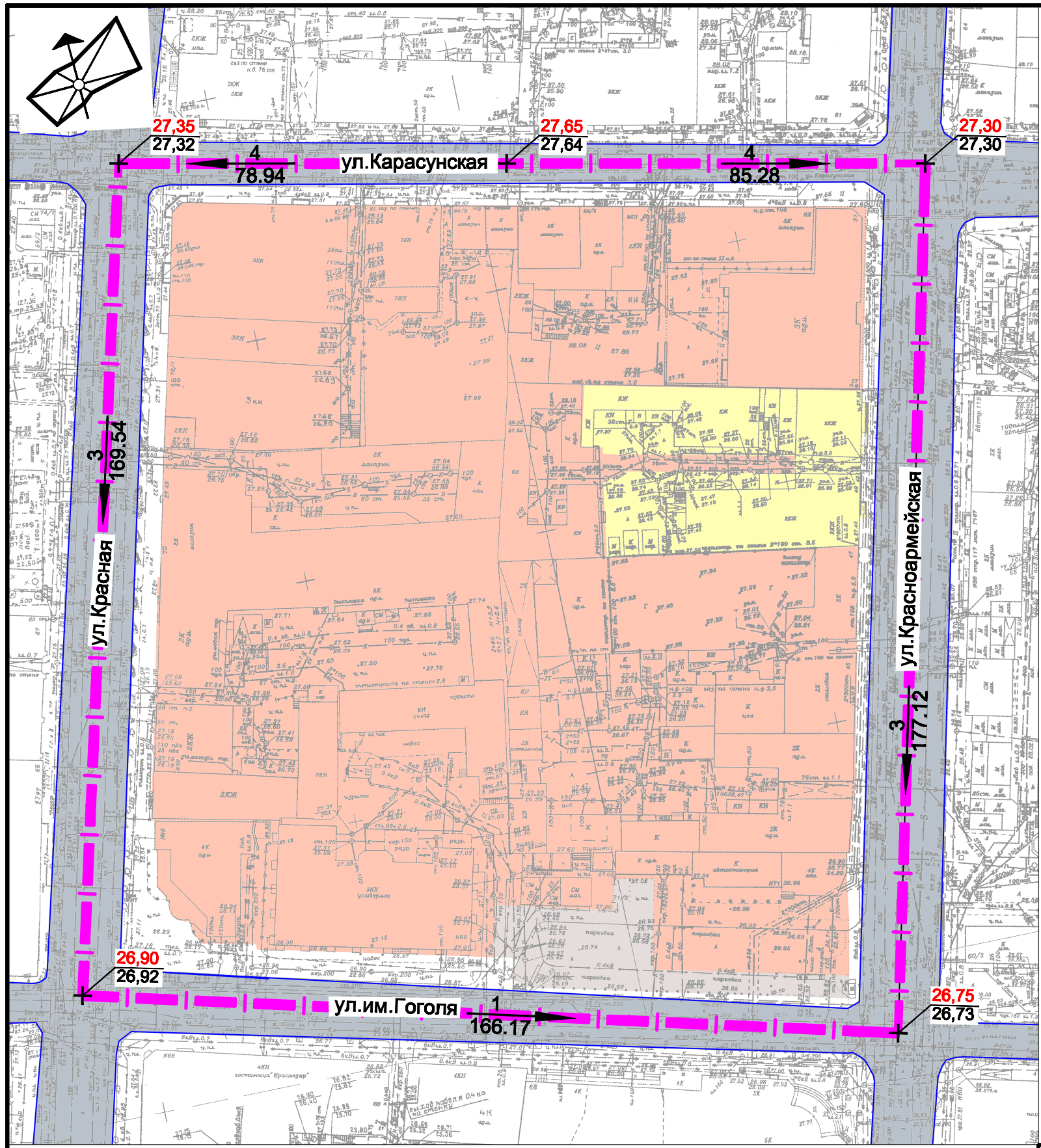

Условные обозначения

- граница элемента планировочной структуры
- граница зоны размещения существующих объектов капитального строительства индивидуальной и малоэтажной жилой застройки
- границы зон размещения существующих объектов капитального строительства общественно-делового назначения
- граница зоны размещения существующих объектов капитального строительства гаражей, плоскостных автостоянок
- улицы с асфальтовым покрытием

27,30 планируемая высотная отметка
27,30 фактическая высотная отметка

4 уклон, промилле
направление уклона
85,28 расстояние, метры

Примечание:

Проведение мероприятий по разработке инженерной защиты территории для данного объекта не предусматривается, так как территория проектирования не подвержена затоплению, подтоплению, селевым потокам, размывам и так далее.

Изм.	Кол.уч.	Лист	№ док.	Подпись	Дата
ГАП		Сечь Д.Е.			04.19
Спец. 1й кат		Бережная			04.19
Н.контр.		Сечь Д.Е.			04.19

МЗ-478/2019-ДПТ

Проект планировки территории в целях внесения изменений в проект планировки центральной части города Краснодара, в границах элемента планировочной структуры, ограниченного улицами Красной, Карасунской, Красноармейской, им.Гоголя, в Центральном внутригородском округе города Краснодара

Материалы по обоснованию

Стадия	Лист	Листов
ППТ	8	

Схема вертикальной планировки территории, инженерной подготовки и инженерной защиты территории. М 1:1000

МБУ "Институт Горкадастрпроект"